

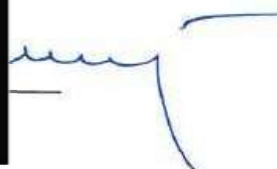

Statytojo (Užsakovo) pavadinimas	UAB "TG Technika,,
Projektuotojo pavadinimas	UAB „Studija Archispektras“, į.k. 302553383
Statinio projekto pavadinimas	PASLAUGŲ PASKIRTIES PASTATO SU GYDYMO PASKIRTIES PATALPOMIS ARCHYVO G. 29, KAUNE STATYBOS PROJEKTAS
Statinio adresas	Kaunas, Archyvo g. 29 (Sklypo kad. Nr 1901/0106:77)
Statinio projekto numeris	24/TGT
Statinio projekto etapas	Projektiniai pasiūlymai (PP)
Statybos darbų rūšis	Nauja statyba
Statinio (statinių) kategorija	Ypatingas statinys
Statinio projekto dalis	Bendroji dalis
Bylos žymuo	24/TGT-PP
Bylos laidos žymuo	0
Bylos išleidimo data	2024-05

Pareigos	Kvalifikaciją patvirtinančio dokumento nr.	Pavardė	Parašas
Įmonės vadovas		A . Kalinauskas	
PV/ A.PDV	A1394	A. Kalinauskas	
Architektas		A Šova	

Statytojo projektinių sprendinių tvirtinimas



**STATINYS: PASLAUGŲ PASKIRTIES PASTATO SU GYDYMO PASKIRTIES
PATALPOMIS ARCHYVO G. 29, KAUNE
STATYBOS PROJEKTAS**

PROJEKTINIAI PASIŪLYMAI

AIŠKINAMASIS RAŠTAS

1. PROJEKTUOJAMO STATINIO PAŽINTINIAI DUOMENYS

-Statytojas (užsakovas): UAB „TG Technika“

-Statinio pavadinimas: PASLAUGŲ PASKIRTIES PASTATO SU GYDYMO PASKIRTIES
PATALPOMIS ARCHYVO G. 29, KAUNE, STATYBOS PROJEKTAS

-Statinio adresas: KAUNAS, Archyvo g. 29 (unik. Nr. 4400-6212-6310)

-Statinio kategorija. Ypatingas

-Statybos darbų rūšis. Nauja statyba

-Statinio rūšis pagal naudojimo paskirtį. Paslaugų paskirties pastatai [8.4.].

-Projektuotojas. Projektinius pasiūlymus parengė parengė UAB “Studija Archispektras” (įmonės kodas-302553383). Projekto vadovas - architektas Aidas Kalinauskas, atestato Nr. A1394

2. ESAMOS SITUACIJOS APIBŪDINIMAS

Projektuojamo pastato sklypo adresas – Kaunas, Archyvo g. 29. Žemės sklypo kadastrinis Nr.: 1901/0106:77 Kauno m. k.v. Pagrindinė naudojimo paskirtis – kita. Naudojimo būdas – Visuomeninės paskirties teritorijos. Žemės sklypo plotas – 0.0962 ha. Tertitorijos, kuriuose taikomos SŽNS – įrašų nėra. Aplinkinė teritorija intensyviai urbanizuota. Inžinerinė infrastruktūra šalia sklypo teritorijos:, vandentiekio, ir nuotekų tinklai, elektros tinklai, telekomunikacijų tinklai, netoliese centralizuoti šilumos tinklai. Žemės sklypas suformuotas atliekant kadastrinius matavimus.

Ištrauka iš Kauno miesto savivaldybės teritorijos bendrojo plano.

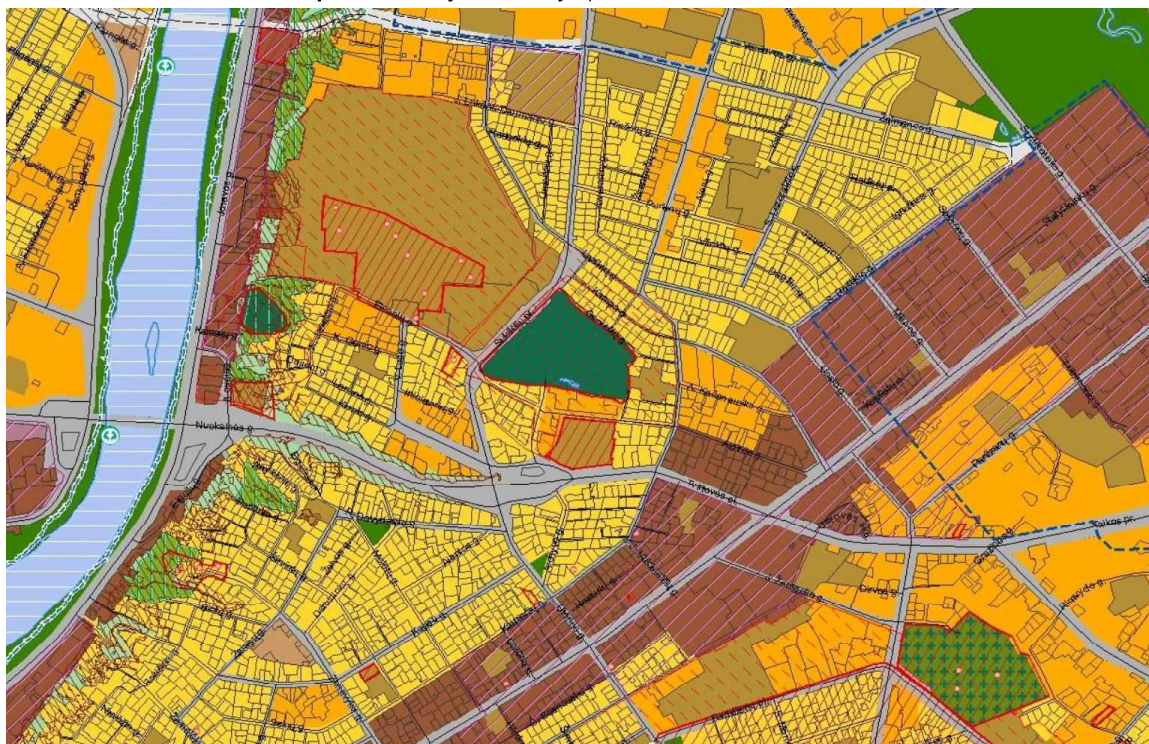

<p>Vidutinio užstatymo intensyvumo gyvenamosios teritorijos</p>		<p>Teritorijos, kuriose vyrauja mažaaukštė ir daugabute gyvenamoji statyba kartu su reikalinga socialine, komercine, paslaugų ir pan. infrastruktūra</p>	<ul style="list-style-type: none"> • Kitos paskirties: <ul style="list-style-type: none"> ○ Gyvenamosios teritorijos ○ Visuomeninės paskirties teritorijos ○ Komercinės paskirties objektų teritorijos ○ Inžinerinės infrastruktūros teritorijos ○ Bendro naudojimo teritorijos ○ Atskirųjų želdynų teritorijos ○ Rekreacinės teritorijos ○ Teritorijos krašto apsaugos tikslams • Konservacinės paskirties 	<p>Už ilia 0,8. Maksimalus aukštumas iki 13 m. Aukštybinių pastatų numatoma pagal Aukštybinių pastatų išdėstymo Kauno miesto savivaldybės teritorijoje specialųjį planą (patv. 2013-01-17 Nr. T-22).</p>	
-----------------------------------------------------------------	-------------------------------------------------------------------------------------	----------------------------------------------------------------------------------------------------------------------------------------------------------	--------------------------------------------------------------------------------------------------------------------------------------------------------------------------------------------------------------------------------------------------------------------------------------------------------------------------------------------------------------------------------------------------------------------------------------------------------------------------------------------------------------------------------	----------------------------------------------------------------------------------------------------------------------------------------------------------------------------------------------------------	--

Sklypo vietos schema.



3. TRUMPAS PROJEKTINIŲ SPRENDINIŲ APIBŪDINIMAS

Vadovaujantis statytojo pageidavimais (projektavimo užduotimi), galiojančiais teritorijų planavimo dokumentais (Kauno miesto bendruoju planu, žemės sklypo formavimo ir pertvarkymo projektu), rengiamas paslaugų paskirties pastato su gydymo patalpomis naujos statybos projektas, statytojui – UAB „TG Technika“ nuosavybės teise priklausančiame sklype.

Remiantis STR 2.02.02:2004 "Visuomeninės paskirties statiniai" projektuojamas paslaugų paskirties su gyvenamosiomis patalpomis pastatas. Projektuojamą pastatą sudaro vienas tūris su išreikštu konsolės elementu. Fasaduose stengiamasi naudoti vienodą langų išdėstymo ritmą, kuriant vientisą architektūrą. Bendras projektuojamo pastato plotas – 565,83 m² (pastato antžeminės dalies plotas – 498,48 m², požeminės dalies plotas – 67,25 m²). Pagrindinė pastato naudojimo paskirtis – paslaugų paskirties pastatas. Statinio kategorija - ypatingasis statinys. Projektuojamame pastate numatoma įrengti apie 60% ploto paslaugų paskirties patalpų (internetinė prekyba / prekių priėmimo išdavimo punktai) ir 40% gydymo paskirties patalpų (odontologijos kabinetai -klinika) Pastato aukštų skaičius – 3, pastato aukštis 11.50m., tūris ~ 3000 m³. Projektuojamo pastato fasadų apdailai naudojamos kompozitinės aliuminio plokštės. Stogas – sutapdintas - plokščias, stogo danga – „EPDM“danga. Projektuojamo pastato architektūra santūri ir lakoniška, siekiant darniai prisitaikyti prie aplink supančios aplinkos.

-Sklypo sprendinių aprašymas.

Pastatas sklype projektuojamas remiantis Kauno miesto bendruoju planu, bei kitais aktualiais įstatymais. Projektuojamas pastatas išlaiko esamą gatvės užstatymo liniją. Sklype esamų pastatų nėra. Sklype yra du saugotini medžiai – liepos. Pagrindinis įvažiavimas į teritoriją projektuojamas iš Archyvo g. rytinės sklypo dalies. Pėsčiųjų patekimas į sklypą projektuojamas šiaurinėje sklypo pusėje. Žemės reljefas – kintantis. Altitudės kinta nuo šiaurės rytų 79,15 alt iki vakarinėje pusėje esančios aukščiausios altitudės 82.40 alt. Sklype projektuojamas pandusas į numatomą antžeminę automobilių stovėjimo aikštelę su 3 elektromobilių įkrovimo stotelėmis.

Remiantis STR 2.06.04:2014 „Gatvės ir vietinės reikšmės keliai. Bendrieji reikalavimai“ Kai statiniuose įrengiamos skirtingų paskirčių patalpos, statiniui reikalingas automobilių stovėjimo vietų skaičius nustatomas sumuojant kiekvienos paskirties patalpoms (tarp jų ir butams) reikalingą automobilių skaičių. Statiniams, nepatenkantiems į 30 lentelę, automobilių stovėjimo vietų poreikis apskaičiuojamas individualiai, įvertinant vykdomos veiklos specifiką, darbuotojų bei lankytojų skaičių, pastato padėtį mieste, teritorijos aprūpinimą viešuoju transportu ir kitus faktorius.

Paslaugų paskirties pastatai. Paslaugų paskirties patalpose numatomos 8 darbo vietos. Darbuotojams numatomos 4 stovėjimo vietos. Gydymo paskirties pastatai - klinikos 1 vieta 30 m² pagrindinio ploto ($144,34/30=4,8$) numatomos 5 stovėjimo vietos likusios 3 vietos lankytojams. Išlaikomi visi reikiami atstumai nuo automobilių stovėjimo aikštelės iki aplinkinių pastatų langų Sklype projektuojama antžeminė 12 vietų automobilių aikštelė, viena iš vietų yra numatyta ŽN. Remiantis STR 2.03.01:2019 „Statinių prieinamumas“ esant bendras automobilių stovėjimo vietų skaičius 20 ar mažiau numatomas minimalus bendras neįgaliųjų automobilių stovėjimo vietų skaičius 1 vieta. Ši vieta yra įrengta prie įėjimo į pastatą durų.

Sklypo rytinėje pusėje numatoma įrengti buitinių atliekų rūšiavimo konteinerius. Buitinių konteinerių atstumas nuo kaimynų išlaikome 10 m. atstumą. Takai iš betoninių arba keraminių trinkelėlių. Teritoriją numatoma aptverti 1,40 m aukščio azūrine metaline tvora. Likusioje sklypo dalyje, kur neįrengiamos dangos, sodinama veja apie 20%.

-Pastato konstrukcijos

Laikančiųjų konstrukcijų ir išorinių atitvarų parinkimo motyvai: Pastatas projektuojamas iš metalinių, betoninių ir mūro konstrukcijų.

PASLAUGŲ PASKIRTIES PASTATO SU GYVENAMOSIOSMIS PATALPOMIS KAMPIŠKIŲ G. 2G, KAUNE
STATYBOS PROJEKTAS

TECHNINIS DARBO PROJEKTAS (TDP)
BENDROJI DALIS

BENDRIEJI STATINIO RODIKLIAI

Pavadinimas	Mato vienetas	Kiekis	Pastabos
SKLYPAS			
Sklypo plotas	m ²	962	
Sklypo užstatymo intensyvumas		0.59	Leistinas pagal BP 0,80
Sklypo užstatymo tankis	%	26	
Parkavimo vietų skaičius	Vnt.	12	Antžeminė
Žalioji plotas	%	22,5	Leistinas 10 %
PASTATAS			
1. Pastato paskirties rodikliai (gamybos, kitos planuojamos ūkinės veiklos, paslaugų apimtis, butų, vietų, lovų, bendras ir aptarnaujamų žmonių skaičius, kiti rodikliai).			
2. Pastato bendrasis plotas.*	m ²	565,73	
3. Pastato naudingasis plotas.*	m ²	565,73	
4. Pastato tūris.*	m ³	~ 3000	
5. Aukštų skaičius.*	Vnt.	3 + rusys	
6. Pastato aukštis.*	m	11.50	Leistinas pagal BP 13m
7. Pastatų energinio naudingumo klasė **			
8. Pastatų (patalpų) akustinio komforto sąlygų klasė			
9. Statinių atsparumo ugniai laipsnis			

LAI DA	ISLEIDI MO METAI	LAI DOS STATUSAS, KEITIMO PRIEŽASTIS (JEI TAIKOMAS)		
0	2024	Statybos leidimui		
KVALIF. PATVIRTINIMO DOK. NR.	Projektuotojas:  architektūra interjero dizainas urbanistika www.archispektras.lt		STATINIO PROJEKTO PAVADINIMAS PASLAUGŲ PASKIRTIES PASTATAS SU GYDYMO PASKIRTIES PATALPOMIS ARCHYVO G. 29, KAUNAS., STATYBOS PROJEKTAS	
	OMUVO A 1394	PV. Aidas Kalinauskas	DOKUMENTO PAVADINIMAS Bendrieji statinio rodikliai	
	Arch. Andrius Šova			
LT	STATYTOJAS UAB „TG Technika“		DOKUMENTO ŽYMUO PROJEKTINIAI PASIŪLYMAI	LAPAS 1
				LAPŲ 1

SUTARTINIAI ŽYMĖJIMAI

○ Žemės sklypo vieta (Archyvo g. 29)



Vidurinio užstatymo intensyvumo gyvenamosios teritorijos		Teritorijos, kuriose vyrauja mažaukštė ir daugiabutė gyvenamoji statyba kartu su reikalinga socialine, komercine, padangų ir pan. infrastruktūra	<ul style="list-style-type: none"> • Kitos paskirties: <ul style="list-style-type: none"> ○ Gyvenamosios teritorijos ○ Visuomeninės paskirties teritorijos ○ Komercinės paskirties objektų teritorijos ○ Inžinerinės infrastruktūros teritorijos ○ Bendro naudojimo teritorijos ○ Atskirųjų želdynų teritorijos ○ Rekreacinės teritorijos ○ Teritorijos krašto apsaugos tikslams • Konservacinės paskirties 	Užilė 0,8. Makšimalus aukštumas ilė 13 m. Aukštybių pastatų nesurimoma pagal Aukštybių pastatų išdėstymo Kauno miesto savivaldybės teritorijoje specialųjį planą (patv. 2013-01-17 Nr. T-22).
----------------------------------------------------------	--	--------------------------------------------------------------------------------------------------------------------------------------------------	--------------------------------------------------------------------------------------------------------------------------------------------------------------------------------------------------------------------------------------------------------------------------------------------------------------------------------------------------------------------------------------------------------------------------------------------------------------------------------------------------------------------	-----------------------------------------------------------------------------------------------------------------------------------------------------------------------------------------------

0	STATYBOS LEIDIMUI, STATYBAI			
LAIDA	DATA	LAIDOS STATUSAS. KEITMO PRIEŽASTIS (JEI TAIKOMA)		
KVAL. PATV. DOK. NR.		PASLAUGŲ PASKIRTIES PASTATAS SU GYDymo PASKIRTIES PATALPOMIS ARCHYVO G. 29, KAUNAS., STATYBOS PROJEKTAS		
A 1394	PV/PDV _A	A. Kalinauskas	2024	DOKUMENTO PAVADINIMAS
	arch.	A.Šova	2024	Kauno m. bendrojo plano schema (ištrauka)
LT	STATYTOJAS	UAB "TG Technika"		DOKUMENTO ŽYMUO
				24/TGT-PP-BP-01
				LAPAS
				LAPŲ
				1
				1



0		STATYBOS LEIDIMUI, STATYBAI		
LAIDA	DATA	LAIDOS STATUSAS. KEITMO PRIEŽASTIS (JEI TAIKOMA)		
KVAL. PATV. DOK. NR.		STATINIO PROJEKTO PAVADINIMAS PASLAUGŲ PASKIRTIES PASTATAS SU GYDYMO PASKIRTIES PATALPOMIS ARCHYVO G. 29, KAUNAS., STATYBOS PROJEKTAS		
A 1394	PV/PDV _A	A. Kalinauskas	2024	DOKUMENTO PAVADINIMAS
	arch.	A.Šova	2024	ESAMA FOTOFIKSACIJA
LT	STATYTOJAS	UAB "TG Technika"		DOKUMENTO ŽYMUO
				24/TGT-PP-SP-3
				LAPAS
				LAPŲ
				1
				1

SITUACIJOS PLANAS



Gatvės raudonosios linijos
ARCHYVO G. (D kategorija)

Projektuojamas pateikimas į sklypą
plotis 1,5m

Gatvės raudonosios linijos
UTENOS G. viadukas (D kategorija)

Projektuojama atraminė sienutė su laiptais
ilgis - 8.7m

Projektuojama atraminė sienutė su pandusu
ilgis - 27m

SUTARTINIAI ŽYMĖJIMAI

- A PASLAUGŲ PASKIRTIES PASTATAS (projektuojamas) su gydymo patalpomis
- 1 med k ESAMAS MEDINIS SANDĖLIS (griaunamas)
- SKLYPO RIBA
- KIETOS DANGOS
- VĖJA
- ↔ VAŽIAVIMAS / IŠVAŽIAVIMAS
- ▲ ĮĖJIMAS
- SODINAMI MEDŽIAI
- 🚗 AUTOMOBILIŲ PARKINGAS - 12vnt
- ESAMI SAUGOTINI MEDŽIAI (LIEPA)

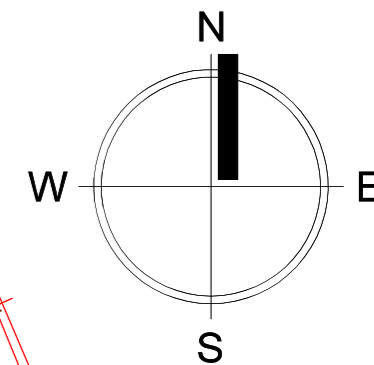

A

59/37 - 0282
X=6086250.00
Y=495350.00
59/37 - 0302

PASTABOS:

- MAKSIMALUS LEIDŽIAMAS AUKŠTINGUMAS - iki 13m
- PROJEKTUOJAMAS - iki 11.50m
- MAKSIMALUS LEIDŽIAMAS UI - 0.8
- PROJEKTUOJAMAS UI - 0.6
- Mažiausias leidžiamas želdynams priskiriamas plotas nuo viso žemės sklypo ploto, proc. -10
- Projektuojamas želdynams priskiriamas plotas nuo viso žemės sklypo ploto, proc. - 22,5

0		STATYBOS LEIDIMUI, STATYBAI		
LAIDA	DATA	LAIDOS STATUSAS. KEITMO PRIEŽASTIS (JEI TAIKOMA)		
KVAL. PATV. DOK. NR.		STATINIO PROJEKTO PAVADINIMAS PASLAUGŲ PASKIRTIES PASTATAS SU GYDymo PASKIRTIES PATALPOMIS ARCHYVO G. 29, KAUNAS., STATYBOS PROJEKTAS		
A 1394	PV/PDVa	A. Kalinauskas	2024	DOKUMENTO PAVADINIMAS
	arch.	A.Šova	2024	SKLYPO PLANO SCHEMA M1:250
LT	STATYTOJAS	UAB "TG Technika"	DOKUMENTO ŽYMUO	LAPAS LAPŲ
			24/TGT-PP-SP-01	1 1

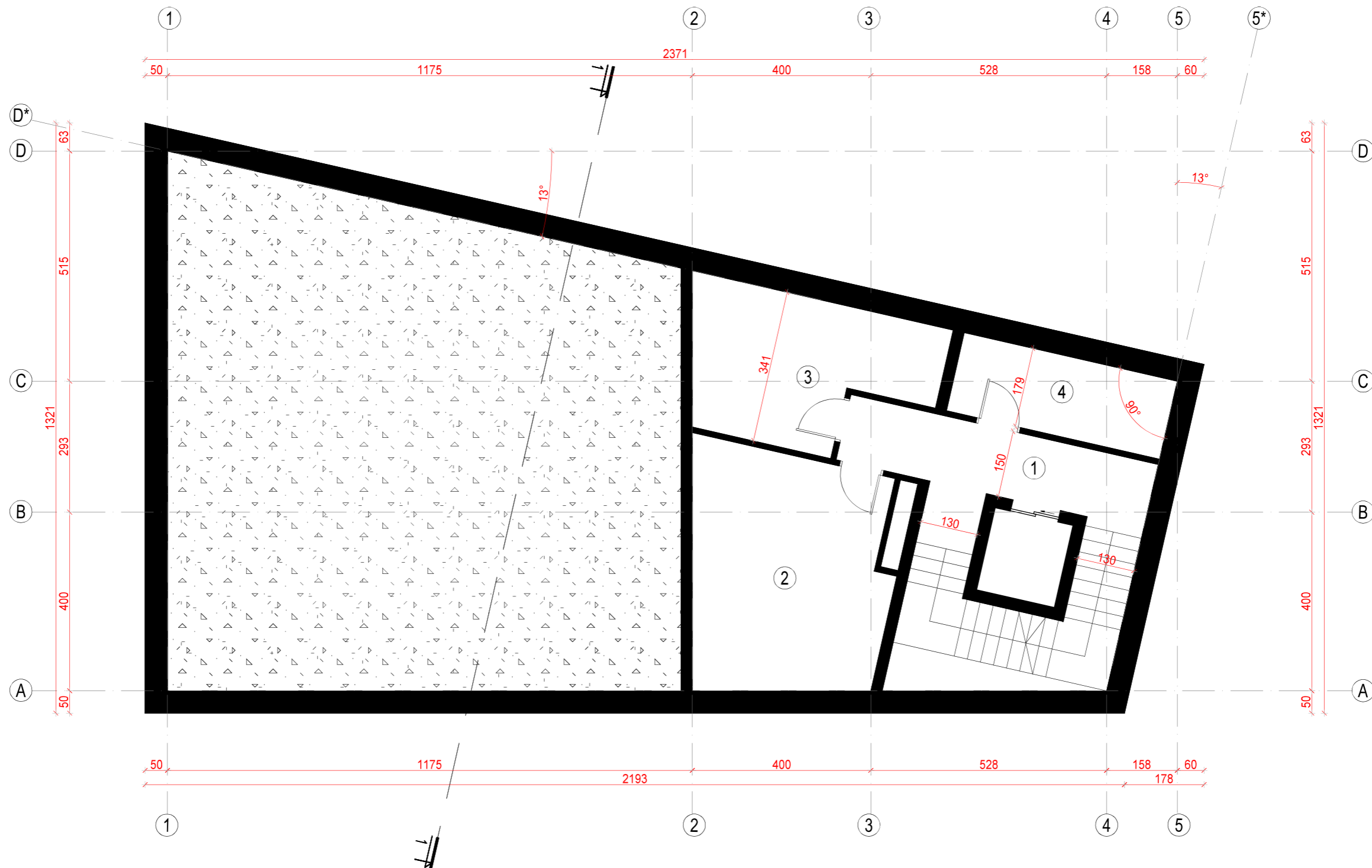
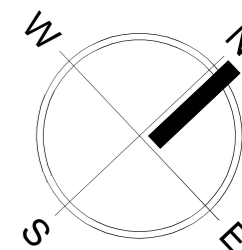

RŪSIO EKSPLIKACIJA

1	KORIDORIUS	19,90 m ²
2	TECHNINĖ PATALPA	22,76 m ²
3	PAGALBINĖ PATALPA	15,83 m ²
4	PAGALBINĖ PATALPA	8,76 m ²

BENDRAS RŪSIO PLOTAS	67,25 m ²
----------------------	----------------------

0	STATYBOS LEIDIMUI, STATYBAI	
LAIDA	DATA	LAIDOS STATUSAS. KEITMO PRIEŽASTIS (JEI TAIKOMA)
KVAL. PATV. DOK. NR.		
A 1394	PV/PDV _A	STATINIO PROJEKTO PAVADINIMAS PASLAUGŲ PASKIRTIES PASTATAS SU GYDYMO PASKIRTIES PATALPOMIS ARCHYVO G. 29, KAUNAS., STATYBOS PROJEKTAS
	arch.	DOKUMENTO PAVADINIMAS RŪSIO PLANAS M1:100
LT	STATYTOJAS	DOKUMENTO ŽYMUO PROJEKTINIAI PASIŪLYMAI
	UAB "TG Technika"	LAPAS 1
		LAIDA 0
		LAPŲ 1

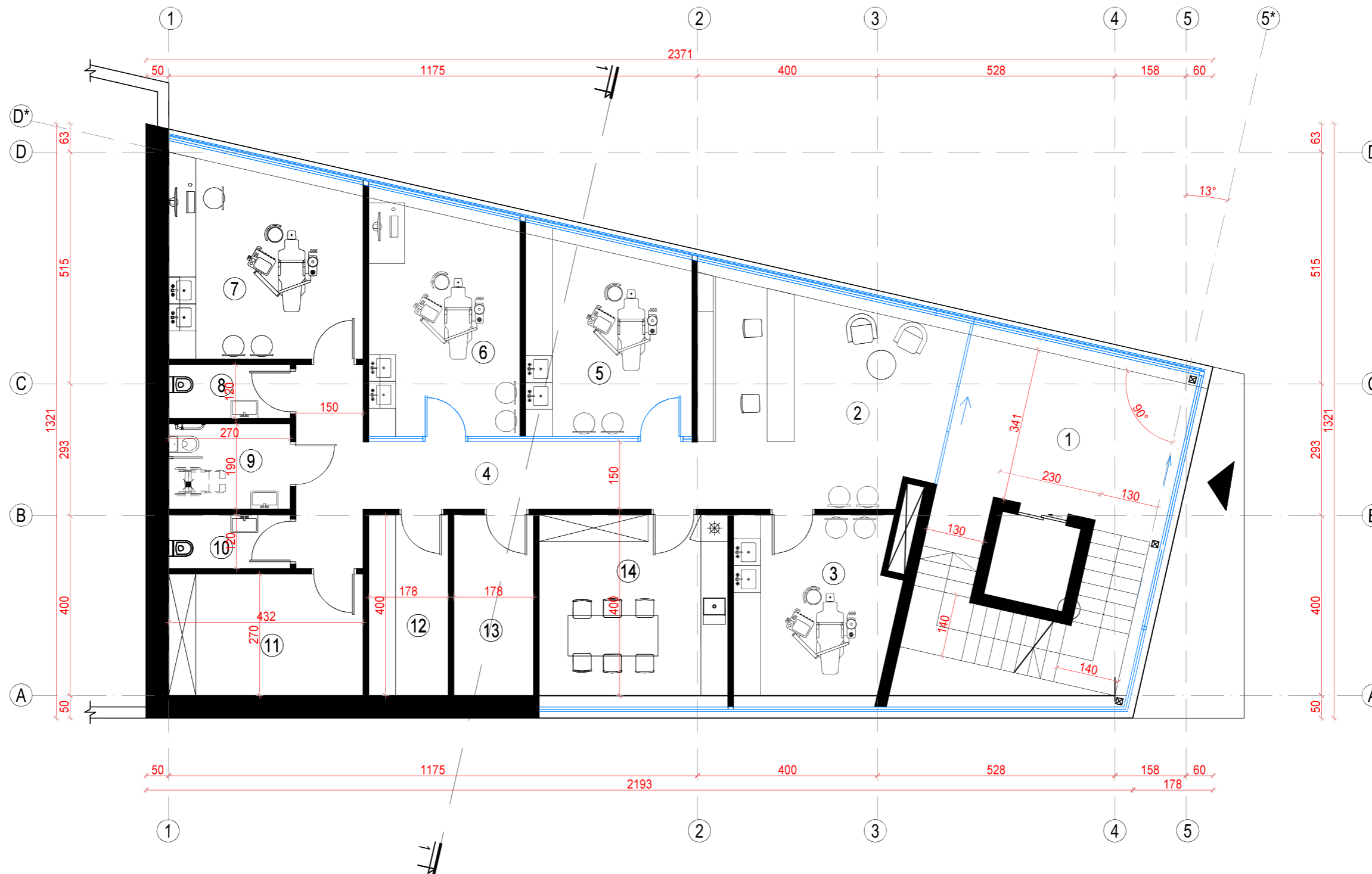
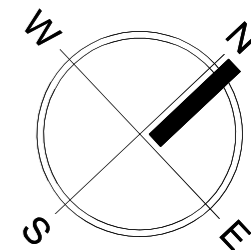

PIRMO AUKŠTO EKSPLIKACIJA

1	LAIPTINĖ	m ²
2	REGISTRATŪRA/LAUKIAMASIS	26,22 m ²
3	STOMATOLOGIJOS KABINETAS	13,95 m ²
4	KORIDORIUS	17,95 m ²
5	STOMATOLOGIJOS KABINETAS	16,09 m ²
6	STOMATOLOGIJOS KABINETAS	17,46 m ²
7	STOMATOLOGIJOS KABINETAS	18,86 m ²

8	WC / MOTERŲ	3,24 m ²
9	WC / ŽN	5,13 m ²
10	WC / VYRŲ	3,24 m ²
11	TECHNINĖ PATALPA	11,68 m ²
12	RENTGENAS	7,14 m ²
13	STERILIZACINĖ	7,14 m ²
14	POILSIO PATALPA	16,89 m ²

BENDRAS PIRMO AUKŠTO PLOTAS 164,99 m²

0	STATYBOS LEIDIMUI, STATYBAI					
LAIDA	DATA	LAIDOS STATUSAS. KEITMO PRIEŽASTIS (JEI TAIKOMA)				
KVAL. PATV. DOK. NR.		STATINIO PROJEKTO PAVADINIMAS PASLAUGŲ PASKIRTIES PASTATAS SU GYDYMO PASKIRTIES PATALPOMIS ARCHYVO G. 29, KAUNAS., STATYBOS PROJEKTAS				
A 1394	PV/PDV _A	A. Kalinauskas	2024	DOKUMENTO PAVADINIMAS	LAIDA	
	arch.	A.Šova	2024	PIRMO AUKŠTO PLANAS M1:100	0	
LT	STATYTOJAS	UAB "TG Technika"		DOKUMENTO ŽYMUO	LAPAS	LAPŲ
				PROJEKTINIAI PASIŪLYMAI	1	1

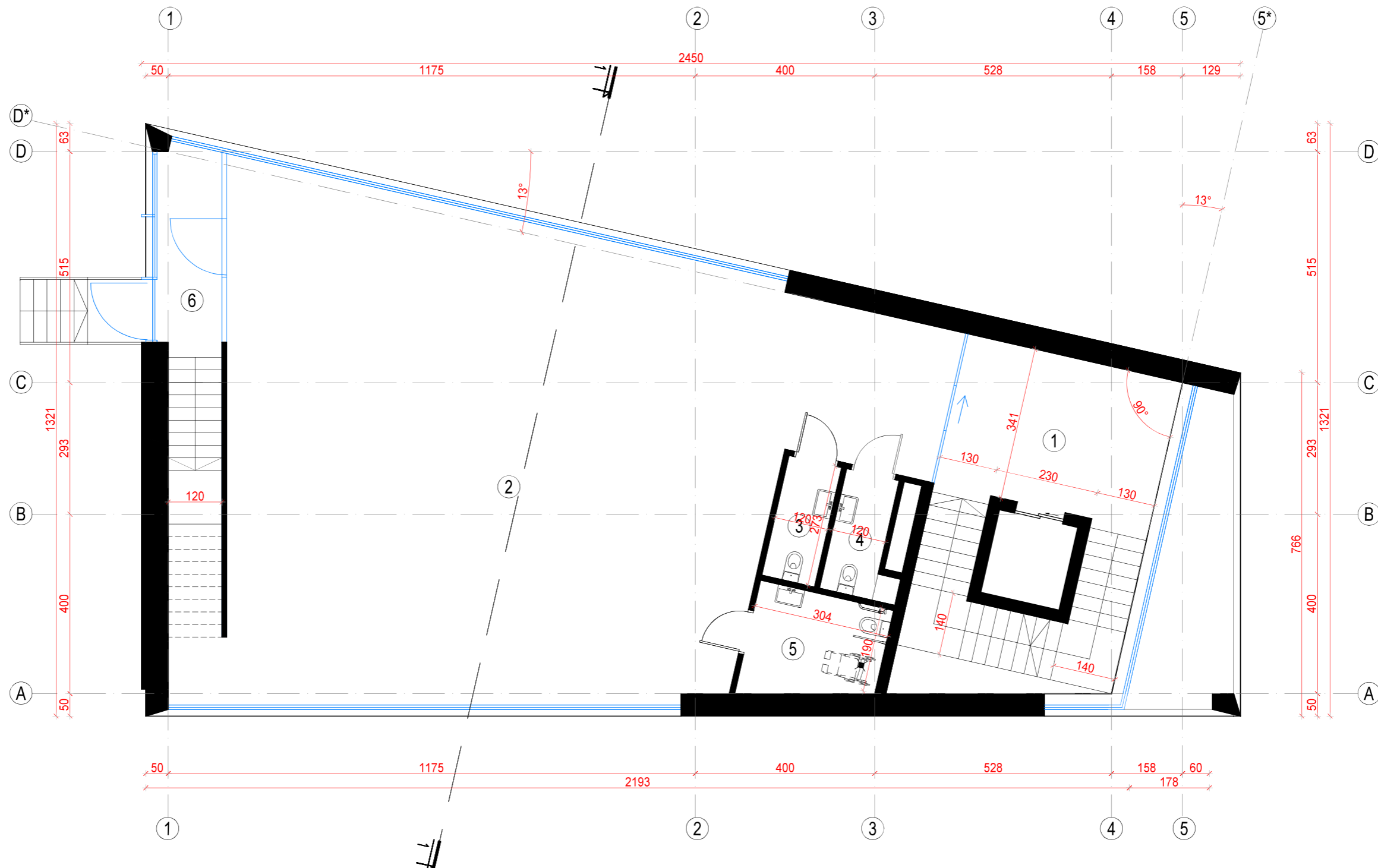
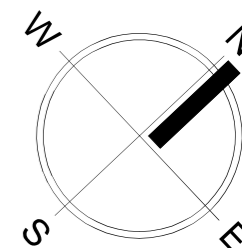

ANTRO AUKŠTO EKSPLIKACIJA

1	LAIPTINĖ	m ²
2	PASLAUGŲ PASKIRTIES PATALPA	156,09 m ²
3	WC / VYRŲ	3,28 m ²
4	WC / MOTERŲ	3,58 m ²
5	WC / ŽN	6,82 m ²
6	LAIPTINĖ	m ²

BENDRAS ANTRO AUKŠTO PLOTAS 169,77 m²

0	STATYBOS LEIDIMUI, STATYBAI		
LAIDA	DATA	LAIDOS STATUSAS. KEITMO PRIEŽASTIS (JEI TAIKOMA)	
KVAL. PATV. DOK. NR.	ARCHISPEKTRAS		STATINIO PROJEKTO PAVADINIMAS PASLAUGŲ PASKIRTIES PASTATAS SU GYDymo PASKIRTIES PATALPOMIS ARCHYVO G. 29, KAUNAS., STATYBOS PROJEKTAS
A 1394	PV/PDV _A	A. Kalinauskas	2024
	arch.	A.Šova	2024
STATYTOJAS	DOKUMENTO PAVADINIMAS		LAIDA
LT	UAB "TG Technika"		0
	DOKUMENTO ŽYMUO		LAPAS
	PROJEKTINIAI PASIŪLYMAI		LAPŲ
			1
			1

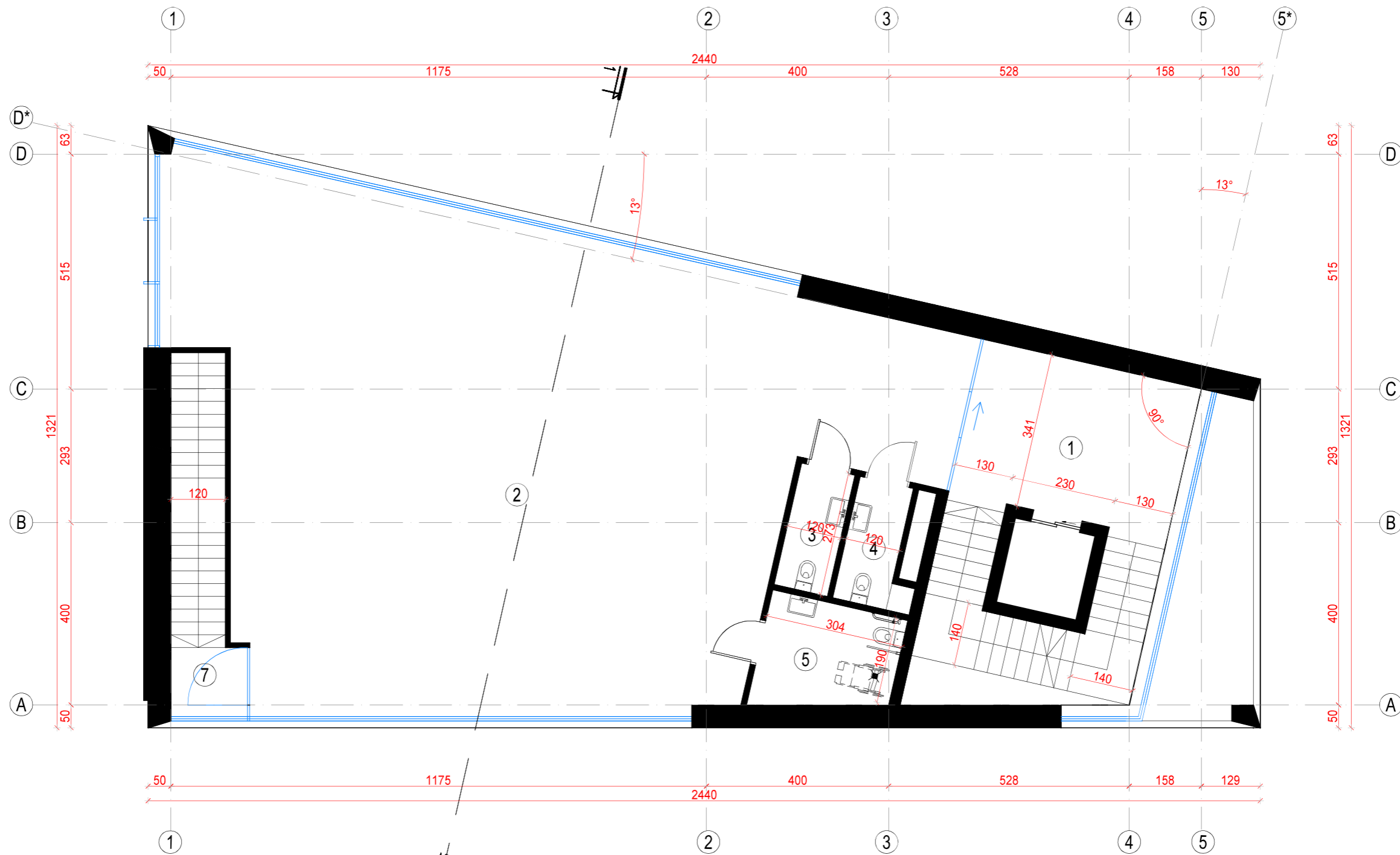
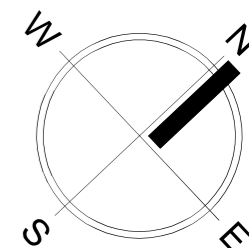



TREČIO AUKŠTO EKSPLIKACIJA

1	LAIPTINĖ	m ²
2	PASLAUGŲ PASKIRTIES PATALPA	150,04 m ²
3	WC / VYRŲ	3,28 m ²
4	WC / MOTERŲ	3,58 m ²
5	WC / ŽŪN	6,82 m ²
6	LAIPTINĖ	m ²

BENDRAS TREČIO AUKŠTO PLOTAS	163,72 m ²
BENDRAS PASTATO PLOTAS	565,73 m ²

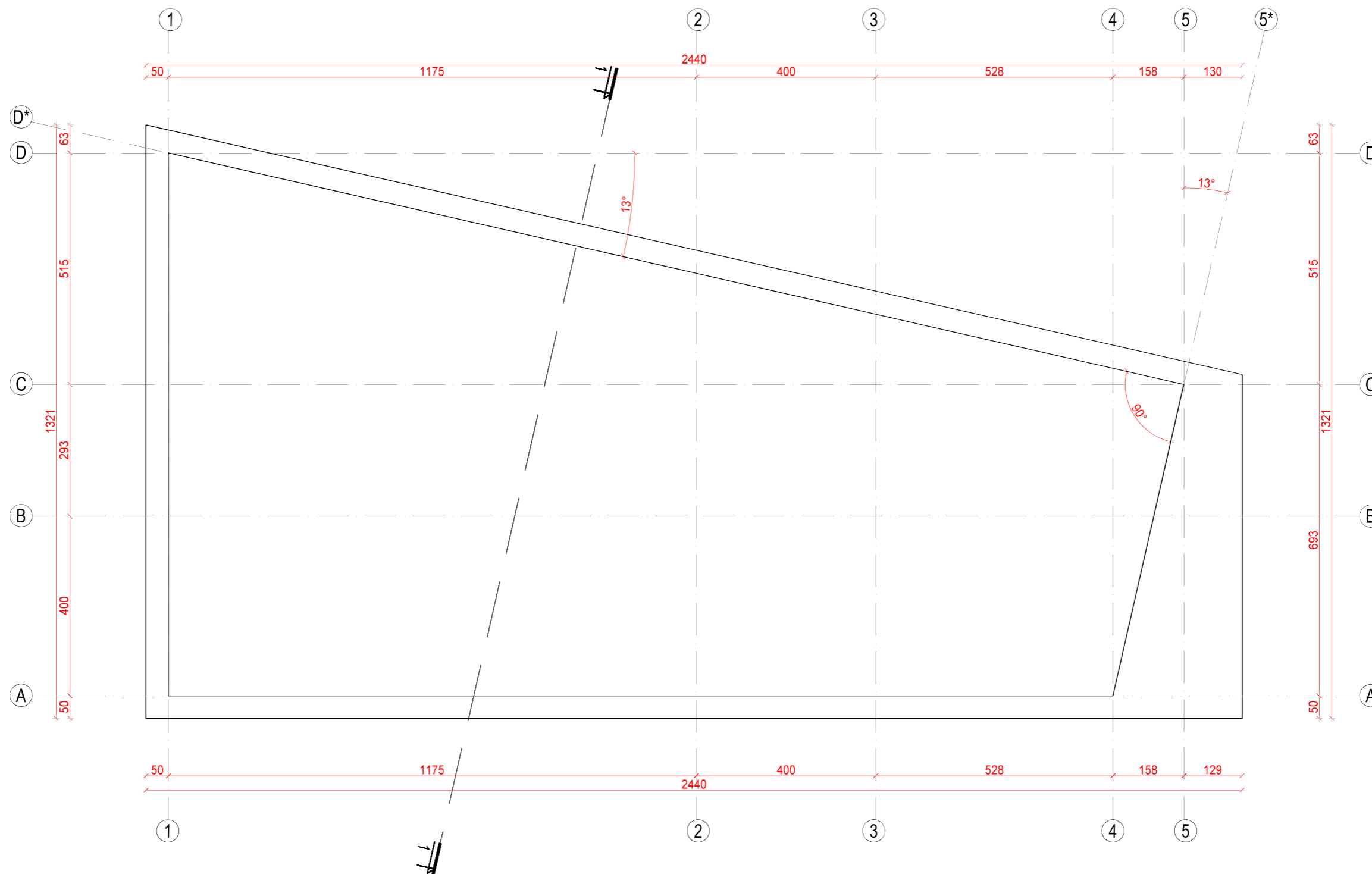
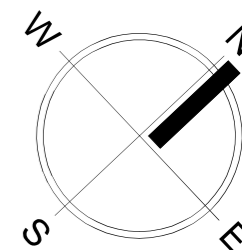

0	STATYBOS LEIDIMUI, STATYBAI	
LAIDA	DATA	LAIDOS STATUSAS. KEITMO PRIEŽASTIS (JEI TAIKOMA)
KVAL. PATV. DOK. NR.		
A 1394	PV/PDV _A	STATINIO PROJEKTO PAVADINIMAS PASLAUGŲ PASKIRTIES PASTATAS SU GYDymo PASKIRTIES PATALPOMIS ARCHYVO G. 29, KAUNAS., STATYBOS PROJEKTAS
arch.	A. Kalinauskas	2024
	A.Šova	2024
STATYTOJAS	DOKUMENTO PAVADINIMAS	
LT	UAB "TG Technika"	TREČIO AUKŠTO PLANAS M1:100
		DOKUMENTO ŽYMUO
		PROJEKTINIAI PASIŪLYMAI
		LAPAS
		LAPŲ
		1
		1

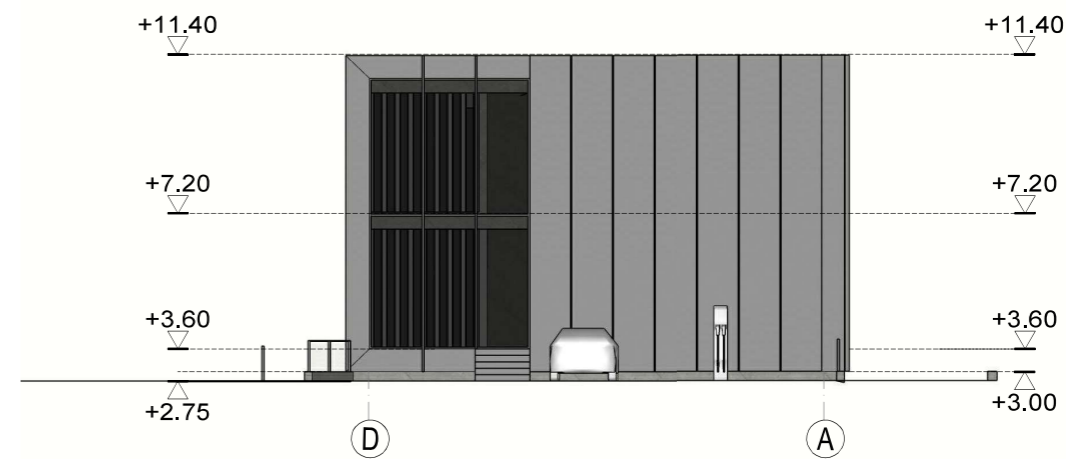
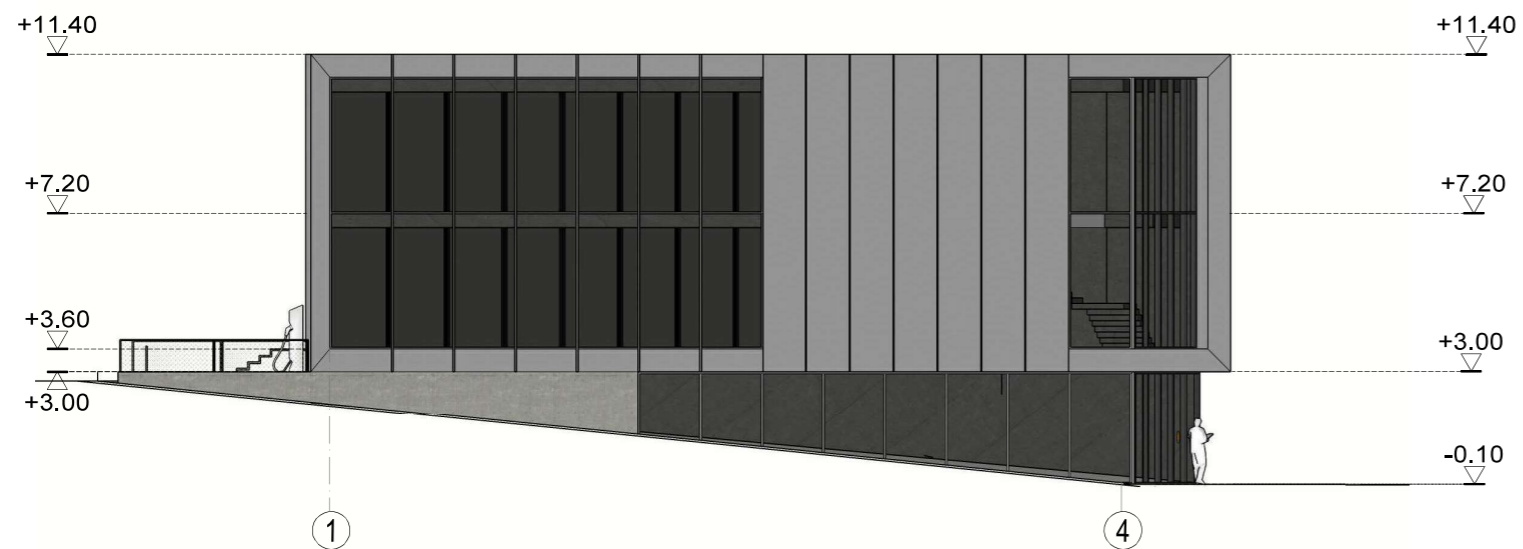
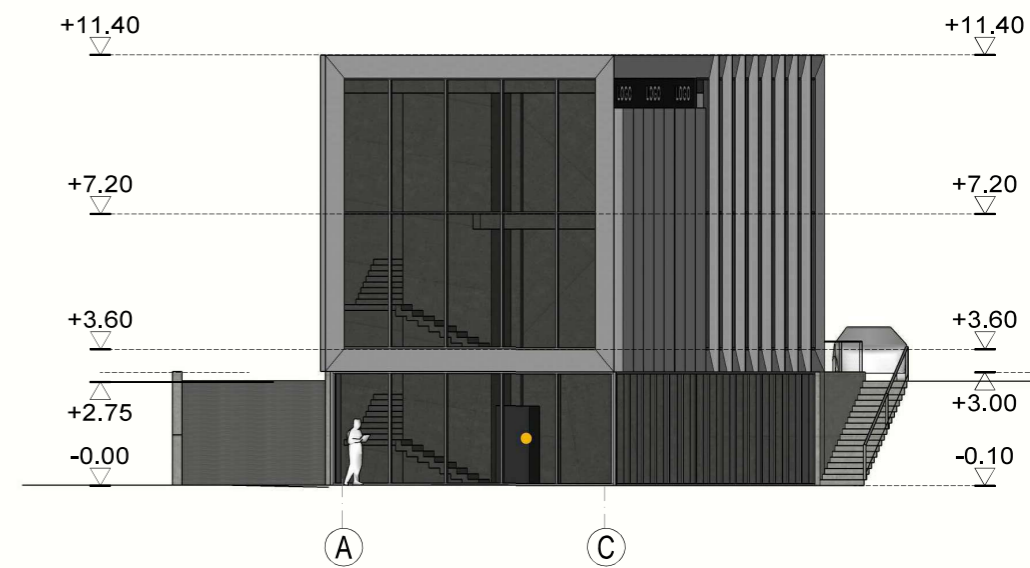
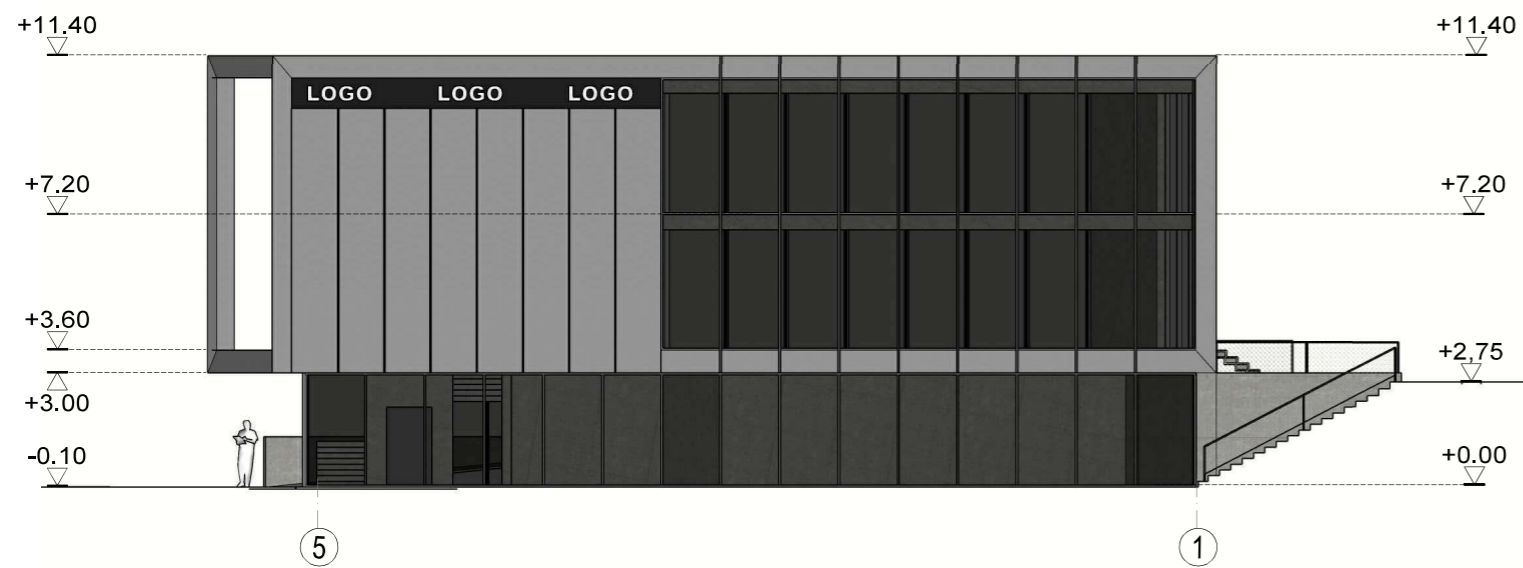

0	STATYBOS LEIDIMUI, STATYBAI	
LAIDA	DATA	LAIDOS STATUSAS. KEITMO PRIEŽASTIS (JEI TAIKOMA)
KVAL. PATV. DOK. NR.		
A 1394	PV/PDV _A	STATINIO PROJEKTO PAVADINIMAS PASLAUGŲ PASKIRTIES PASTATAS SU GYDYMO PASKIRTIES PATALPOMIS ARCHYVO G. 29, KAUNAS., STATYBOS PROJEKTAS
arch.	A. Kalinauskas	DOKUMENTO PAVADINIMAS
	A.Šova	STOGO PLANAS M1:100
	2024	LAIDA
		0
LT	STATYTOJAS UAB "TG Technika"	DOKUMENTO ŽYMUO PROJEKTINIAI PASIŪLYMAI
		LAPAS
		LAPŲ
		1
		1



SUTARTINIAI ŽYMĖJIMAI

-  KOMPOZITINĖS PLOKŠTĖS
-  BETONAS

0		STATYBOS LEIDIMUI, STATYBAI			
LAIDA	DATA	LAIDOS STATUSAS. KEITMO PRIEŽASTIS (JEI TAIKOMA)			
KVAL. PATV. DOK. NR.		STATINIO PROJEKTO PAVADINIMAS PASLAUGŲ PASKIRTIES PASTATAS SU GYDymo PASKIRTIES PATALPOMIS ARCHYVO G. 29, KAUNAS., STATYBOS PROJEKTAS			
A 1394	PV/PDV _A	A. Kalinauskas	2024	DOKUMENTO PAVADINIMAS	LAIDA
	arch.	A.Šova	2024	FASADAI M1:200	0
LT	STATYTOJAS	UAB "TG Technika"		DOKUMENTO ŽYMUO	LAPAS
				PROJEKTINIAI PASIŪLYMAI	LAPŲ
					1
					1

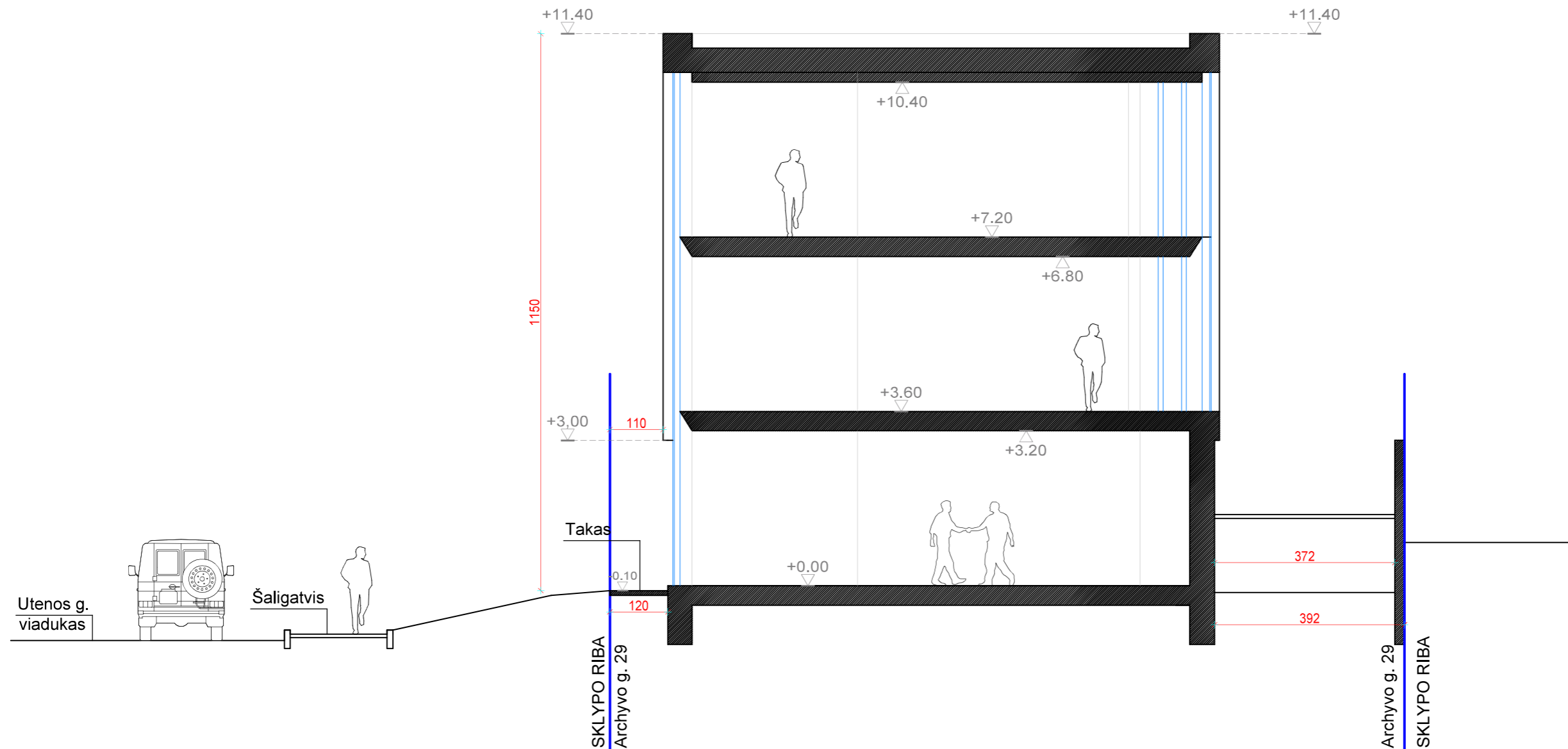

0		STATYBOS LEIDIMUI, STATYBAI		
LAIDA	DATA	LAIDOS STATUSAS. KEITMO PRIEŽASTIS (JEI TAIKOMA)		
KVAL. PATV. DOK. NR.		STATINIO PROJEKTO PAVADINIMAS PASLAUGŲ PASKIRTIES PASTATAS SU GYDYMO PASKIRTIES PATALPOMIS ARCHYVO G. 29, KAUNAS., STATYBOS PROJEKTAS		
A 1394	PV/PDV _A	A. Kalinauskas	2024	DOKUMENTO PAVADINIMAS
	arch.	A.Šova	2024	PJŪVIS 1-1 M1:100
LAIDA				0
STATYTOJAS		DOKUMENTO ŽYMUO		LAPAS
LT	UAB "TG Technika"	24/TGT-PP-SP-2		LAPŲ
				1
				1