

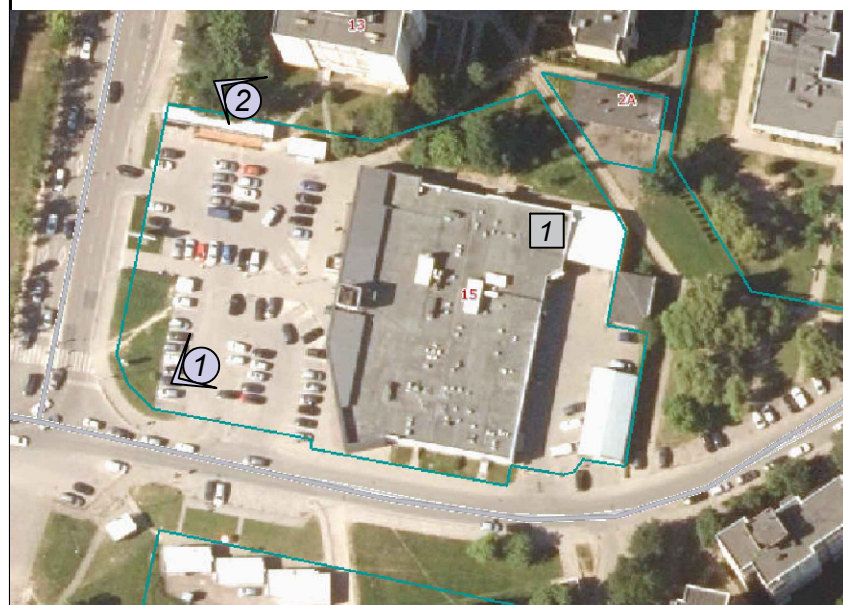



VIZUALIZACIJA NR. 1- Iš pietinės pusės



VIZUALIZACIJA NR. 2- Iš vakarinės pusės



SITUACIJOS SCHEMA
 ② VIZUALIZACIJŲ TAŠKAI
 ① REKONSTRUOJAMAS PASTATAS

KVAL. PAT. DOK. NR.	 MB "Origami architektai" įmonės kodas 306556875 Juozapavičiaus pr. 21A-1, Kaunas origami.architektai@gmail.com +37060655681	STATINIO PROJEKTO PAVADINIMAS PREKYBOS PASKIRTIES PASTATO KAUNE, JOTVINGIŲ G. 15, REKONSTRAVIMO PROJEKTAS		
		A1928	PV	Rasa Paulauskaitė
lt	UŽSAKOVAS (STATYTOJAS): UAB "TAUBŪČIAI"	DOKUMENTO ŽYMUO OA0134 - PP - SA. BR-05		LAPAS LAPŲ 1 1